Navodila za uporabo integracije Audatex - CDP

Iz CDP-ja se v AX uvozijo podatki vozila, v nasprotni smeri pa podatki kalkulacije.

1. Export podatkov iz CDP-ja v Audatex

- na Delovnem nalogu se na ekranu za vnos pozicij izbere »Zunanji sistem«:

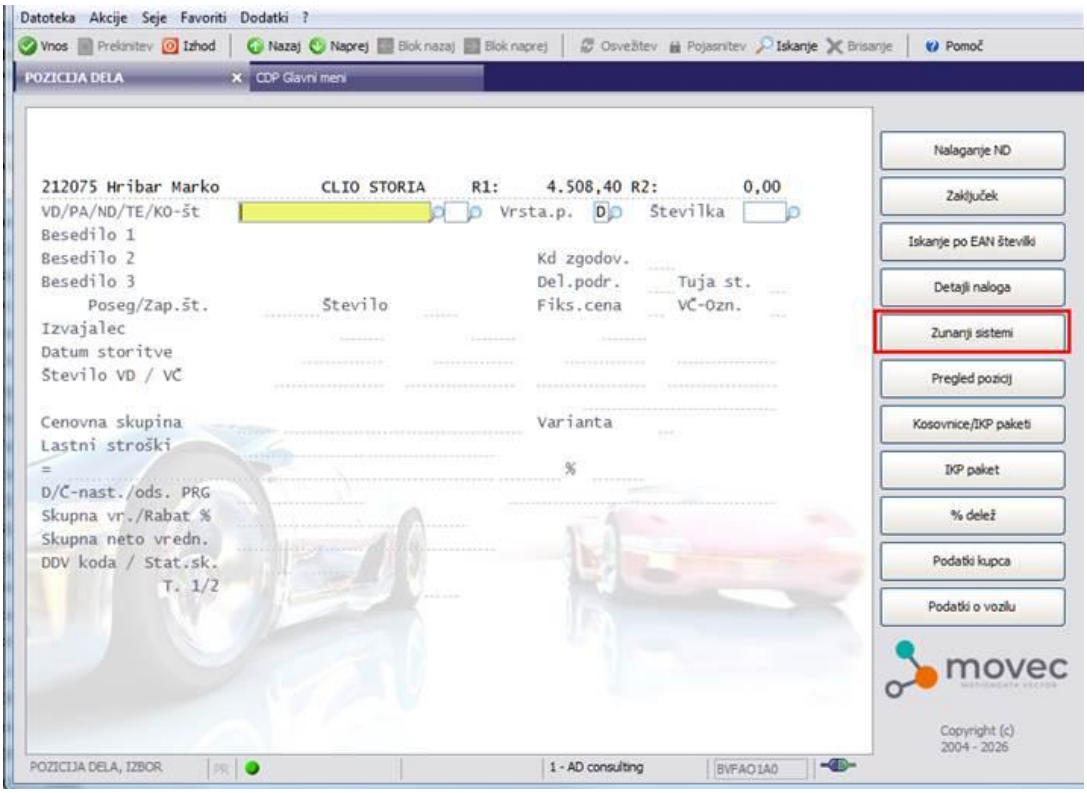

- Na ekranu, ki se odpre se izbere 2=AUDATEX:

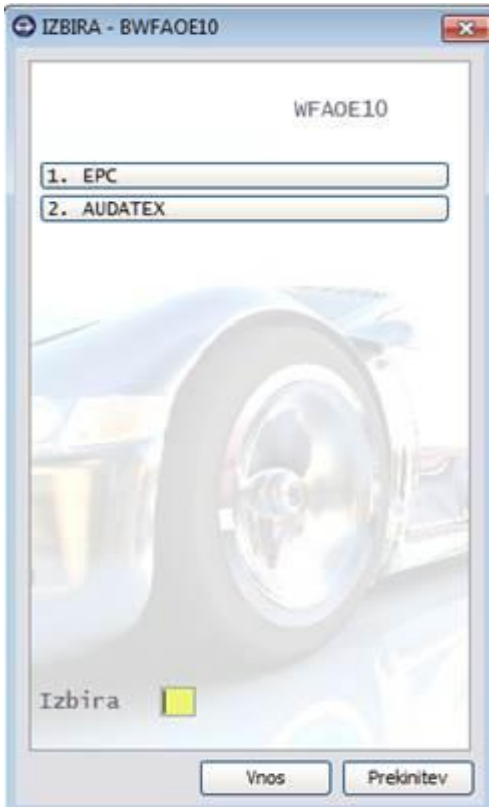

- Na ekranu kjer se izbere poseg/potrdi poseg se pritisne Vnos oz. Enter:

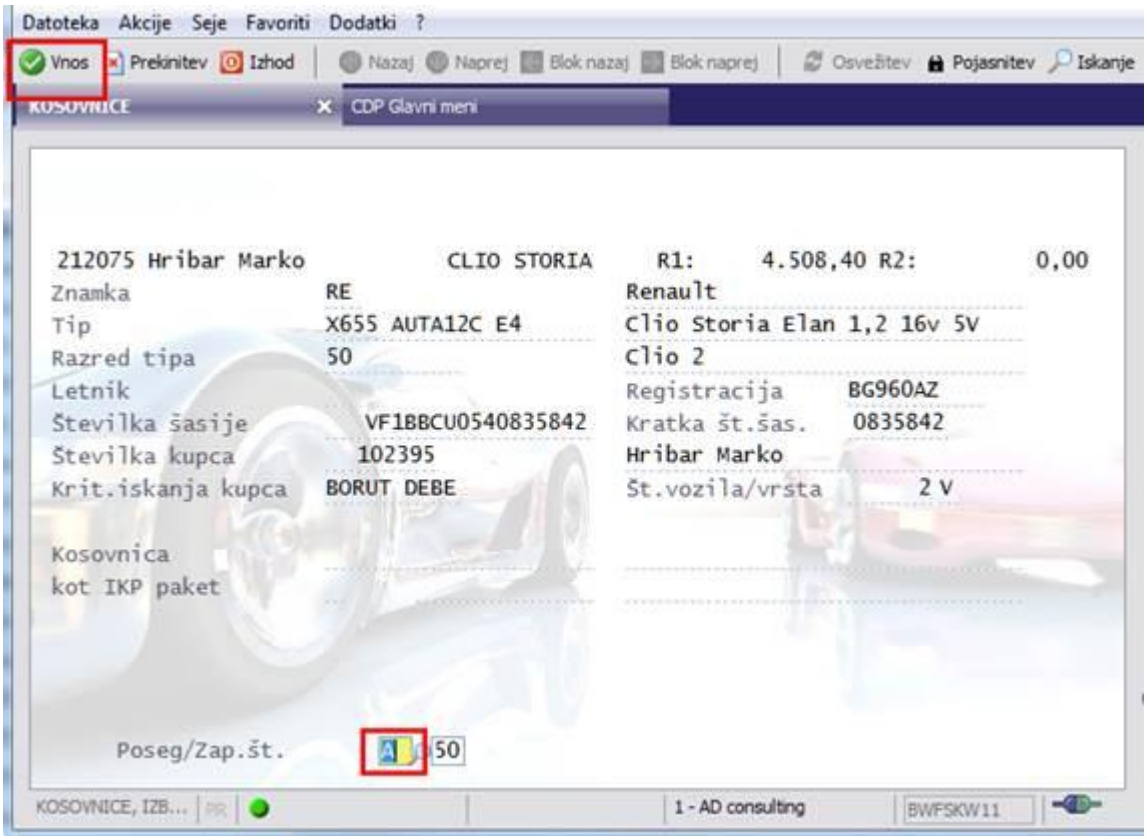

- Na ekranu, ki se odpre se izbere 1. EXPORT

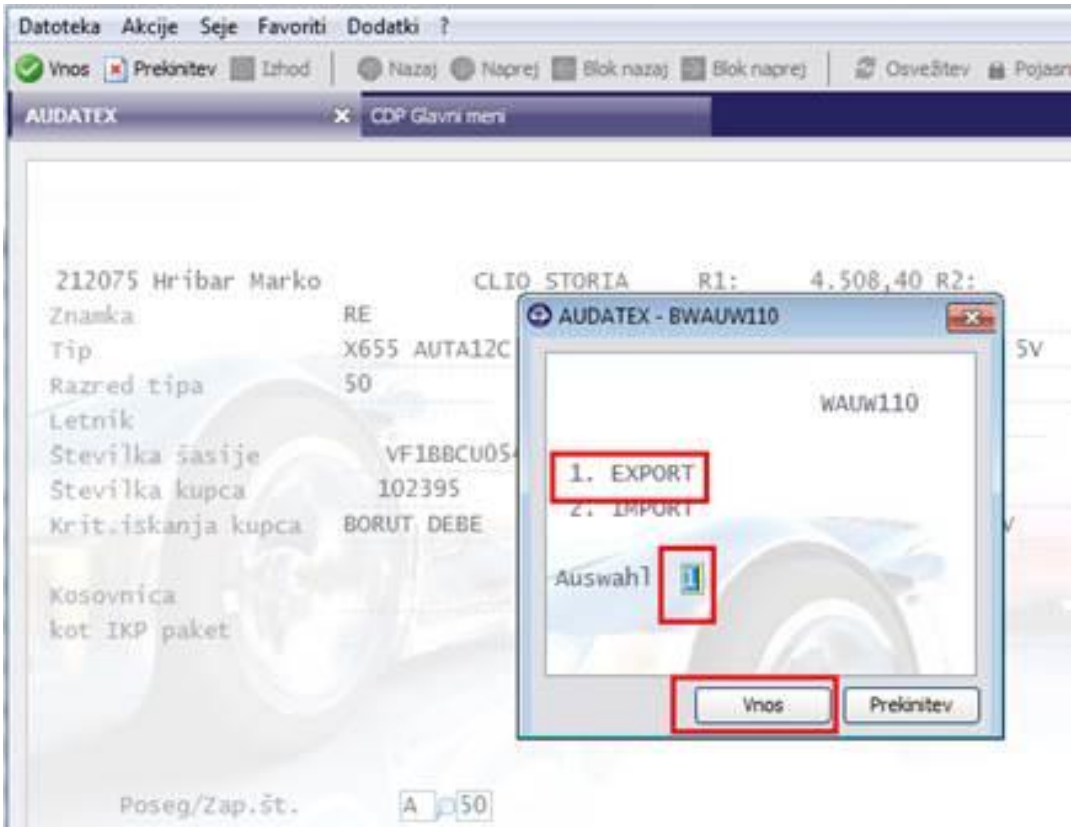

- S tem je zaključen Export podatkov, ki se lahko preverijo v Audatexu, kjer se tudi izvede potrebno delo (kalkulacije, …)

2. Export podatkov iz CDP-ja v Audatex

- Začetek postopka pri importu je enak kot pri exportu, le da se na ekranu za vnos pozicij, po kliku na »Zunanji sistem« tokrat izbere »2.IMPORT« :

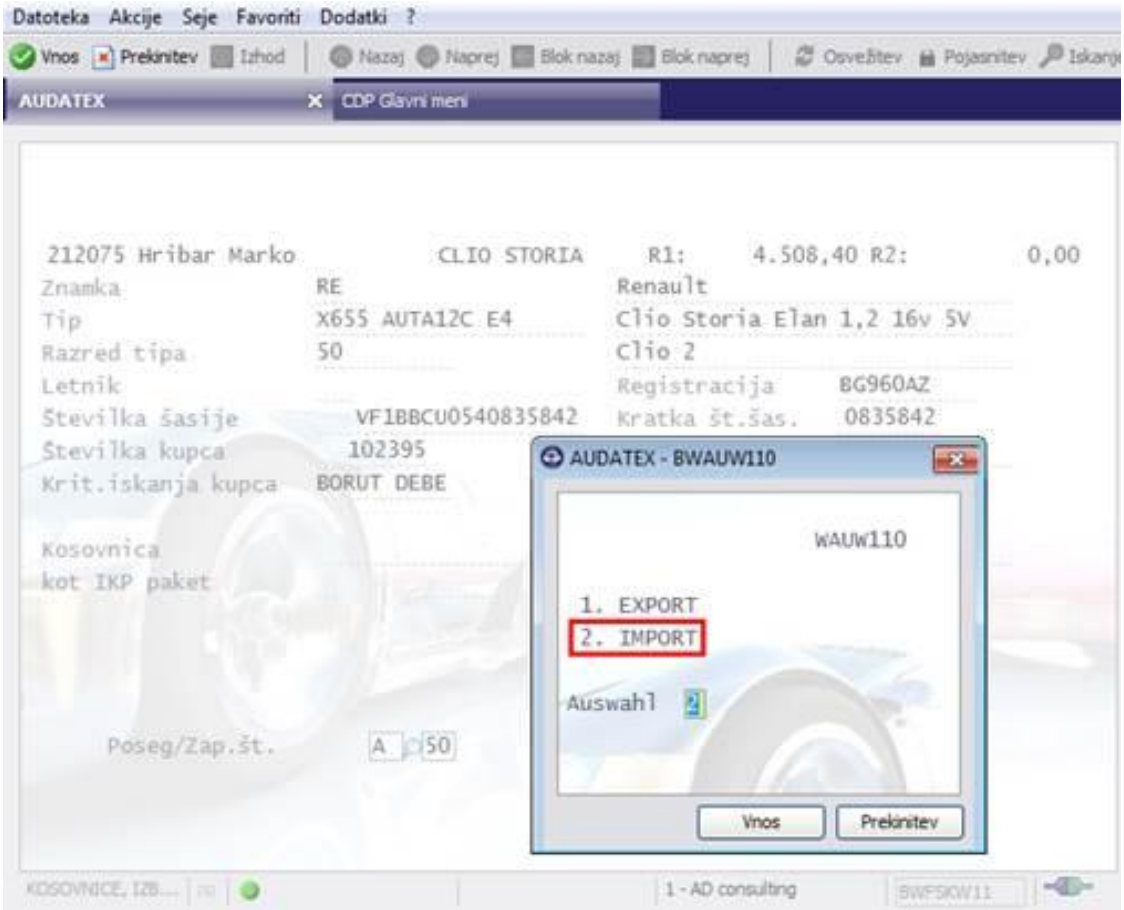

- Po potrditvi parametrov glede načina prenosa podatkov, se na ekranu prikažejo podatki iz Audatex-a. Želeno vozilo lahko poiščete po šasiji ali registrski oznaki:

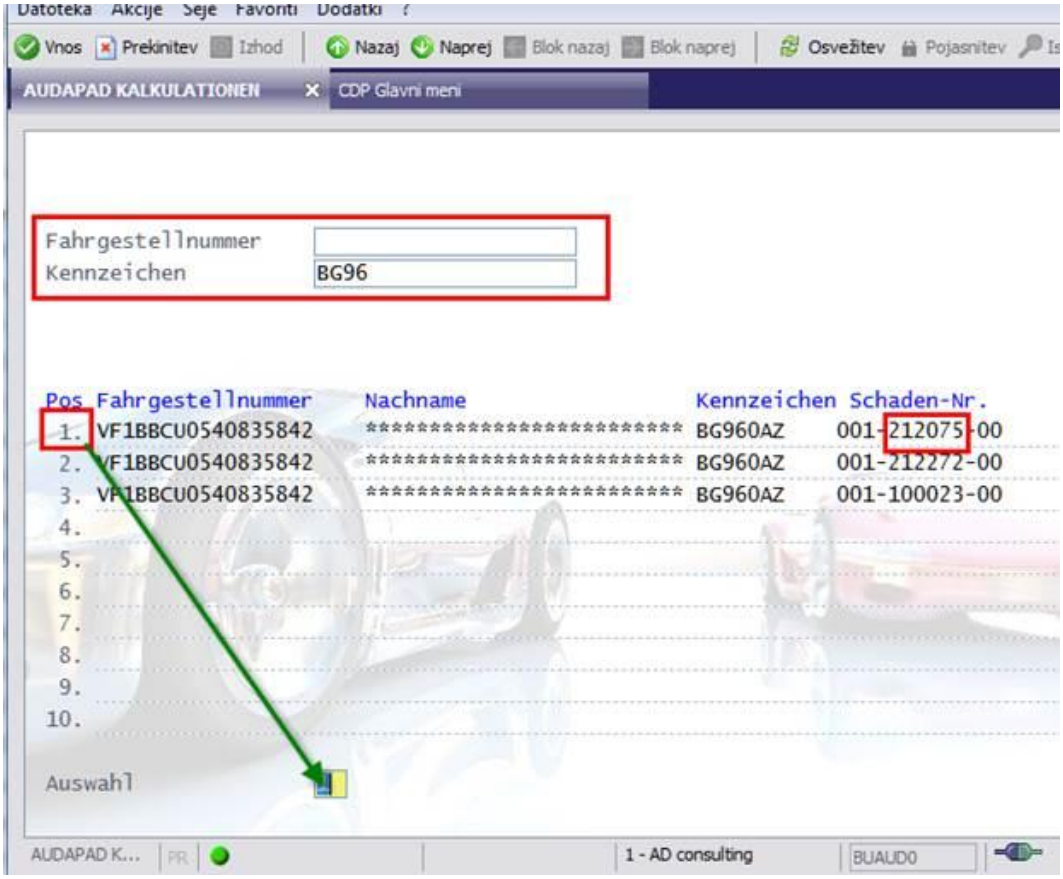

(P.S. v zadnji koloni je tudi razvidna številka delovnega naloga iz katerega se je naredil export)

- Po izbiri vozila dobimo sporočilo, da se prenos izvaja:

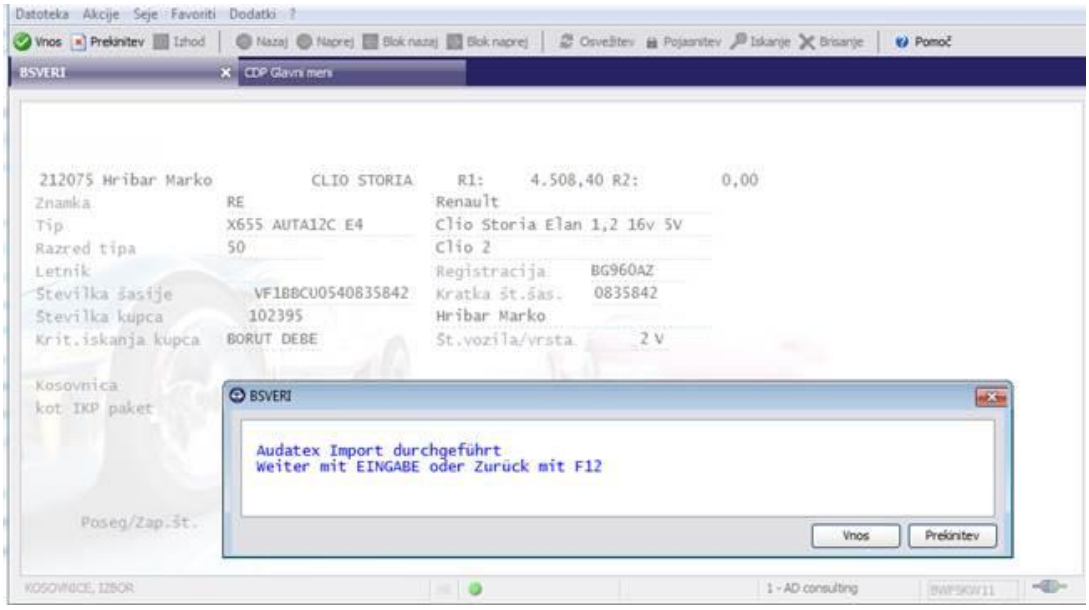

- Prikaže se ekran z detajli prenosa. Z prevzem pozicij na nalog kliknete na Prevzem:

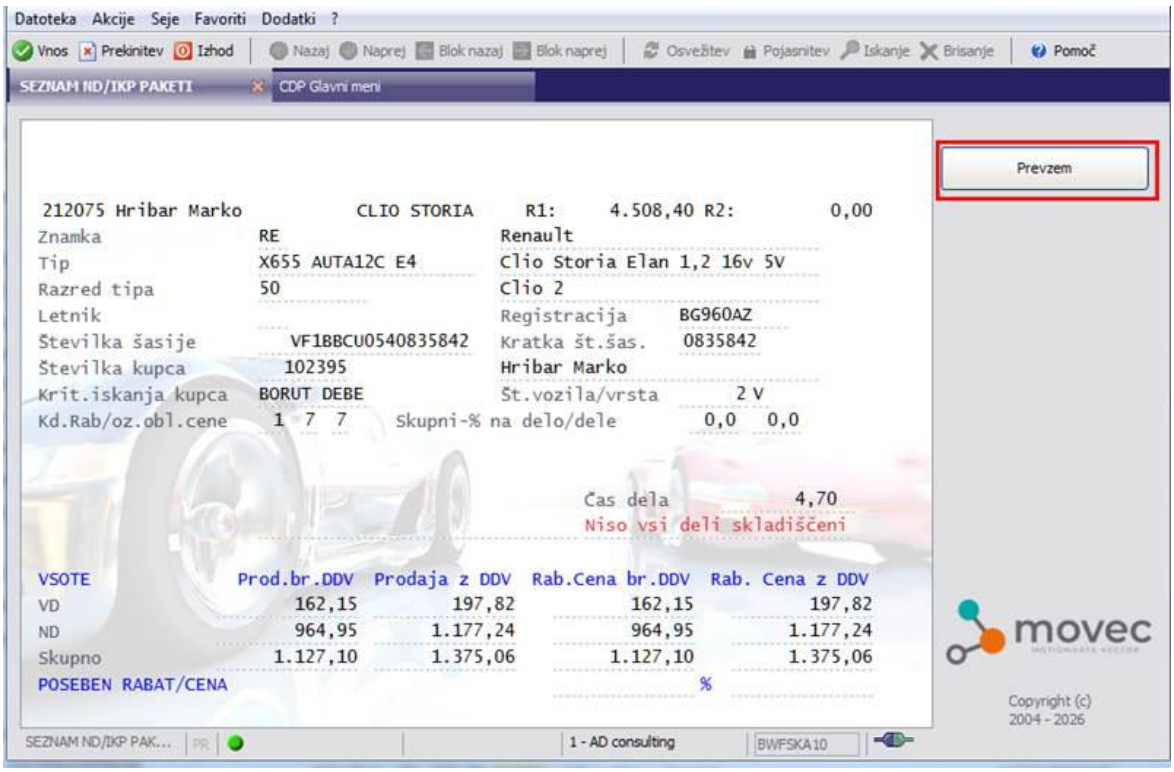
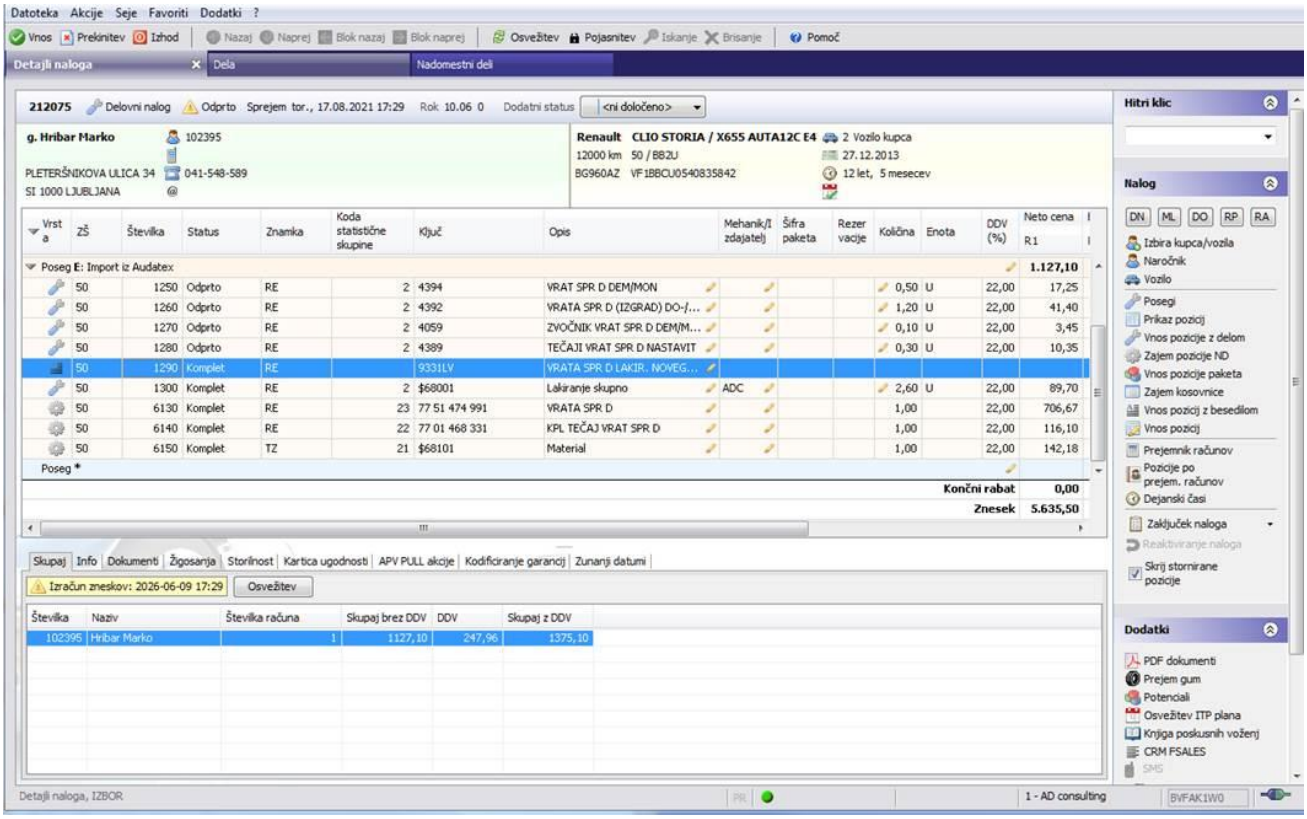
- S tem je zaključen Import podatkov, ki jih lahko potem preverite v CDP-ju: